

KUNST AM KOBI 2010



Der Kopf ist rund, damit das Denken seine Richtung ändern kann.

Francis Picabia

Der von der Kunsterzieherin Anne Peter-Wehrich ins Leben gerufene KOBİ-KUNSTKALENDER erscheint nun zum fünfzehnten Mal.

Wir wünschen Ihnen/Euch auch im Jahr 2010 viel Vergnügen beim Betrachten der Arbeiten der Schülerinnen und Schüler.

Marinus Düsterhus, Martin Rothweiler
(Fachschaft Kunst)

Peter Labouvie
(Schulleiter)

Titel: „Weltall“; Deckfarben auf Papier; Johannes Neumüller, Klasse 6

Redaktion,
Fotografie und
Bildbearbeitung:

Marinus Düsterhus · Martin Rothweiler

Herstellung:

Decker Druck GmbH & Co. KG, Kölner Str. 46, 41464 Neuss



GYMNASIUM KOBLENZER STRAÙE DÜSSELDORF



Christina Bosnak, Haleh Farschid Kl. 6
„Kunst“ (Visualisierung von Schrift) Plakat
Scherenschnitt

Verein der Freunde des Städtischen Gymnasiums Koblenzer Straße, Düsseldorf-Urdenbach e.V.

Beitrittsklärung

Ich trete dem Verein der Freunde des Städtischen Gymnasiums Koblenzer Straße, Düsseldorf-Urdenbach e.V.

mit einem Jahresbeitrag von _____ Euro (mindestens 15,- Euro) bei.

Die Zahlung des Beitrages erfolgt durch Lastschrift von einem Girokonto.

Der Inhalt der Satzung ist mir bekannt.

Name: _____ Vorname: _____
Schüler: _____ Klasse: _____
Straße: _____ PLZ Ort: _____
Telefon: _____ Fax: _____
E-Mail: _____
Datum: _____ Unterschrift: _____

Einzugermächtigung

Hiermit ermächtige ich Sie, den oben genannten Beitrag von meinem Girokonto mittels Lastschrift einzuziehen. Wenn mein Konto nicht die erforderliche Deckung aufweist, besteht seitens des kontoführenden Kreditinstitutes keine Verpflichtung zur Einlösung. Die daraus entstehenden Kosten werden von mir übernommen.

Vor- und Zunahme des Kontoinhabers: _____
Konto-Nr.: _____ BLZ: _____
Name der Bank: _____
Datum: _____ Unterschrift: _____

Der KOBİ-Kunstkalender 2010 wurde unterstützt durch:



Michael Reih's · Malermeister

Urdenbacher Dorfstraße 31 · 40593 Düsseldorf-Urdenbach

Tel. 02 11/7 05 25 22 · Fax 02 11/7 05 25 26 · Mobil 0172/200 12 58

E-Mail: mrmalerbetrieb@arcor.de · Internet: www.mr-malerbetrieb.de



Klasse 6
„Weltall“
Verschiedene Materialien

Januar

1	2	3	4	5	6	7	8	9	10	11	12	13	14	15	16	17	18	19	20	21	22	23	24	25	26	27	28	29	30	31
Fr	Sa	So	Mo	Di	Mi	Do	Fr	Sa	So	Mo	Di	Mi	Do	Fr	Sa	So	Mo	Di	Mi	Do	Fr	Sa	So	Mo	Di	Mi	Do	Fr	Sa	So
KW 53			KW 01							KW 02							KW 03				KW 04									



Alina Moseleit, Nina Anger Kl. 6
 „Karneval“ (Visualisierung von Schrift) Plakat
 Scherenschnitt

Februar

1	2	3	4	5	6	7	8	9	10	11	12	13	14	15	16	17	18	19	20	21	22	23	24	25	26	27	28
Mo	Di	Mi	Do	Fr	Sa	So	Mo	Di	Mi	Do	Fr	Sa	So	Mo	Di	Mi	Do	Fr	Sa	So	Mo	Di	Mi	Do	Fr	Sa	So
KW 05							KW 06							KW 07							KW 08						



Marie Kopka, Simge Özdemir Kl. 9
Shana Kijas, Jonas Müller
„Innenräume“ (Zentralperspektive)
Collage, Mischtechnik

März

1	2	3	4	5	6	7	8	9	10	11	12	13	14	15	16	17	18	19	20	21	22	23	24	25	26	27	28	29	30	31	
Mo	Di	Mi	Do	Fr	Sa	So	Mo	Di	Mi	Do	Fr	Sa	So	Mo	Di	Mi	Do	Fr	Sa	So	Mo	Di	Mi	Do	Fr	Sa	So	Mo	Di	Mi	
KW 9							KW 10							KW 11							KW 12							KW 13			



Merve-Muriye Terzi, Jessica Fernau, GK 11
„Figuren“
Gebrannter Ton, bemalt

April

1	2	3	4	5	6	7	8	9	10	11	12	13	14	15	16	17	18	19	20	21	22	23	24	25	26	27	28	29	30
Do	Fr	Sa	So	Mo	Di	Mi	Do	Fr	Sa	So	Mo	Di	Mi	Do	Fr	Sa	So	Mo	Di	Mi	Do	Fr	Sa	So	Mo	Di	Mi	Do	Fr
KW 13				KW 14							KW 15							KW 16							KW 17				

Schlosspark
Yin/Yang

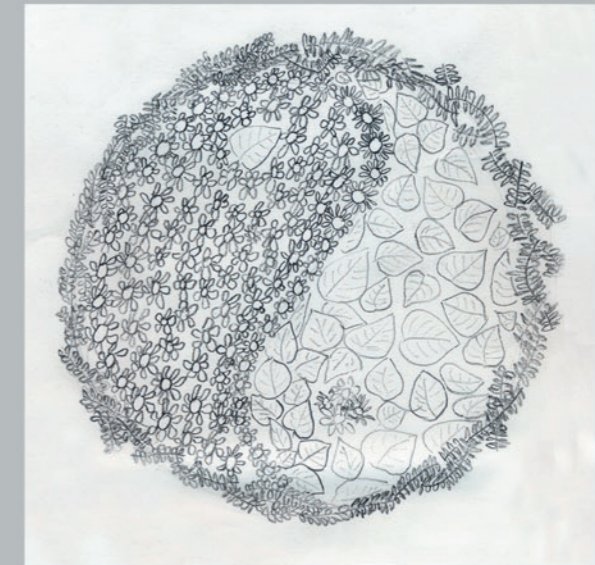

Marcus Machner, Khoa Nguyen GK 11
„Schlosspark-Yin/Yang“ (ein Landart-Projekt)
Fotografie, Zeichnung, verschiedene Materialien

Mai

1	2	3	4	5	6	7	8	9	10	11	12	13	14	15	16	17	18	19	20	21	22	23	24	25	26	27	28	29	30	31
Sa	So	Mo	Di	Mi	Do	Fr	Sa	So	Mo	Di	Mi	Do	Fr	Sa	So	Mo	Di	Mi	Do	Fr	Sa	So	Mo	Di	Mi	Do	Fr	Sa	So	Mo
KW 17		KW 18			KW 19						KW 20				KW 21															



Dominique Bodewein GK 11
„Phantastische Landschaft“
Graphit- und Farbstift auf Papier

Juni

1	2	3	4	5	6	7	8	9	10	11	12	13	14	15	16	17	18	19	20	21	22	23	24	25	26	27	28	29	30
Di	Mi	Do	Fr	Sa	So	Mo	Di	Mi	Do	Fr	Sa	So	Mo	Di	Mi	Do	Fr	Sa	So	Mo	Di	Mi	Do	Fr	Sa	So	Mo	Di	Mi
KW 22						KW 23						KW 24						KW 25						KW 26					



Klasse 5
„Tiere in Urwald und Savanne“
Gebrannter und glasierter Ton

Juli

1	2	3	4	5	6	7	8	9	10	11	12	13	14	15	16	17	18	19	20	21	22	23	24	25	26	27	28	29	30	31
Do	Fr	Sa	So	Mo	Di	Mi	Do	Fr	Sa	So	Mo	Di	Mi	Do	Fr	Sa	So	Mo	Di	Mi	Do	Fr	Sa	So	Mo	Di	Mi	Do	Fr	Sa
KW 26				KW 27							KW 28							KW 29						KW 30						

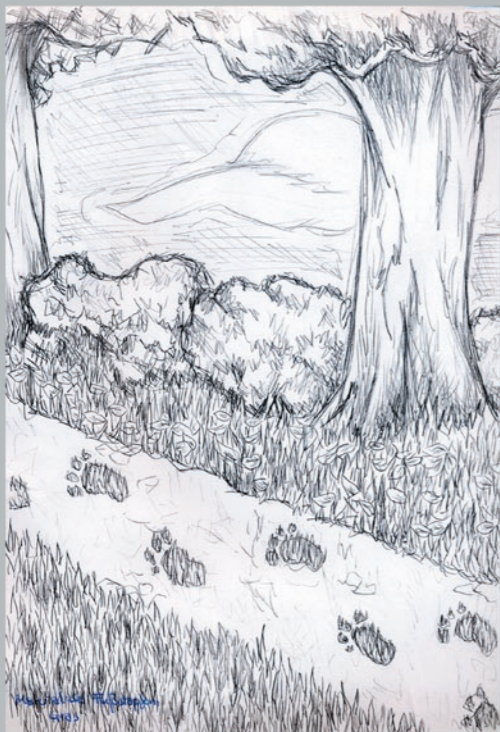

Der Natur auf der Spur

Dominique Bodewein, Sandy Frydrychowicz GK 11
„Der Natur auf der Spur“ (ein Landart-Projekt)
Fotografie, Zeichnung, verschiedene Materialien

August

1	2	3	4	5	6	7	8	9	10	11	12	13	14	15	16	17	18	19	20	21	22	23	24	25	26	27	28	29	30	31					
So	Mo	Di	Mi	Do	Fr	Sa	So	Mo	Di	Mi	Do	Fr	Sa	So	Mo	Di	Mi	Do	Fr	Sa	So	Mo	Di	Mi	Do	Fr	Sa	So	Mo	Di					
	KW 31							KW 32							KW 33							KW 34							KW 35						



Julian Bleckmann, Julius Pollack Kl. 5
 „Mein wunderbarer Schulweg“
 Graphit- und Farbstift auf Papier

September

1	2	3	4	5	6	7	8	9	10	11	12	13	14	15	16	17	18	19	20	21	22	23	24	25	26	27	28	29	30
Mi	Do	Fr	Sa	So	Mo	Di	Mi	Do	Fr	Sa	So	Mo	Di	Mi	Do	Fr	Sa	So	Mo	Di	Mi	Do	Fr	Sa	So	Mo	Di	Mi	Do
KW 35					KW 36							KW 37							KW 38							KW 39			



**Düsseldorf außer
 Rand und Band**



Luca Calaminus, Marie-Laure Schnieringer GK 12
 „Entwurf einer Titelseite“
 Graphit- und Farbstift auf Papier

Oktober

1	2	3	4	5	6	7	8	9	10	11	12	13	14	15	16	17	18	19	20	21	22	23	24	25	26	27	28	29	30	31
Fr	Sa	So	Mo	Di	Mi	Do	Fr	Sa	So	Mo	Di	Mi	Do	Fr	Sa	So	Mo	Di	Mi	Do	Fr	Sa	So	Mo	Di	Mi	Do	Fr	Sa	So
KW 39			KW 40							KW 41								KW 42					KW 43							

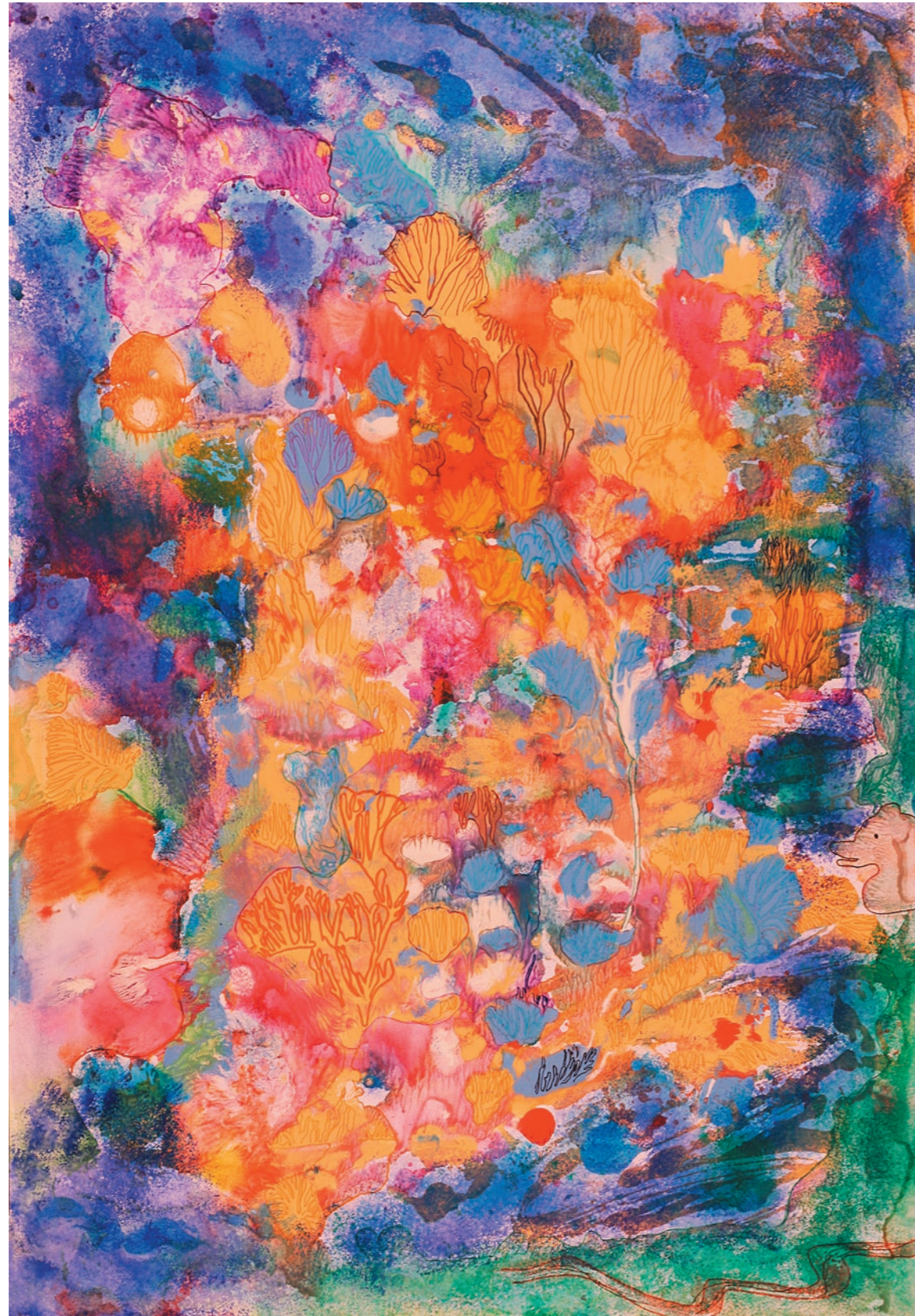

Shana Kijas, Lisa Rauscher Klasse 10
 „Décalcomanie“
 Mischtechnik auf Papier

November

1	2	3	4	5	6	7	8	9	10	11	12	13	14	15	16	17	18	19	20	21	22	23	24	25	26	27	28	29	30
Mo	Di	Mi	Do	Fr	Sa	So	Mo	Di	Mi	Do	Fr	Sa	So	Mo	Di	Mi	Do	Fr	Sa	So	Mo	Di	Mi	Do	Fr	Sa	So	Mo	Di
KW 44							KW 45							KW 46							KW 47							KW 48	



Tim Kaiser Kl. 6
„Weltall“
Deckfarben

Dezember

1	2	3	4	5	6	7	8	9	10	11	12	13	14	15	16	17	18	19	20	21	22	23	24	25	26	27	28	29	30	31
Mi	Do	Fr	Sa	So	Mo	Di	Mi	Do	Fr	Sa	So	Mo	Di	Mi	Do	Fr	Sa	So	Mo	Di	Mi	Do	Fr	Sa	So	Mo	Di	Mi	Do	Fr
KW 48					KW 49							KW 50							KW 51							KW 52				